

# 外匯交易系統客戶端 使用指南

## 一、登錄

進入我們的交易網址，在帳戶欄中輸入賬號或是郵箱，在密碼欄輸入密碼。

注意：本項目的密碼欄區分大小寫，在輸入密碼前請先確認是否開放大寫鎖定。

## 二、首頁介紹

成功登錄後，會進入以下介面：

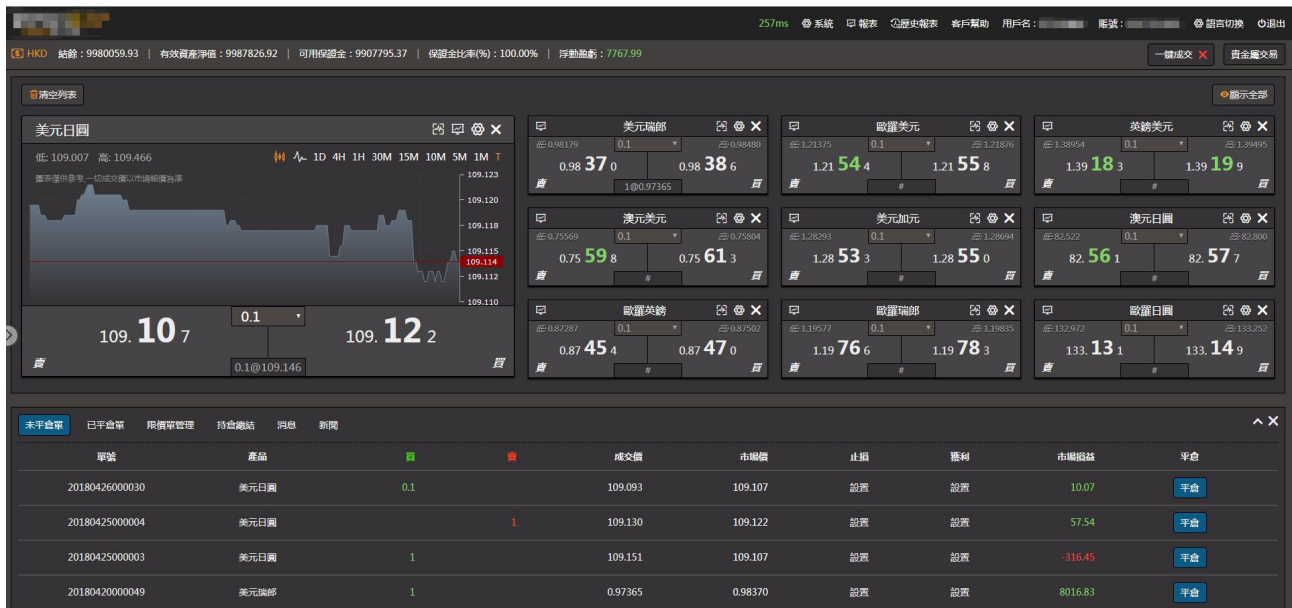

## 1. 菜單欄

頁面上方左側是公司標誌。

頁面上方中間是客户帳戶名稱、賬號。

頁面上方右側是功能鍵區，有五個主功能鍵，主功能鍵下有多個副功能鍵，客戶單擊相關功能鍵便可進入其支持的功能，功能鍵會在 三、詳細介紹。

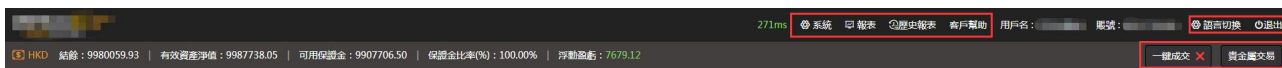

## 2. 客戶資金

公司標誌下方是客户帳戶資金情況。

**\$:** 客戶所使用的貨幣，例如上圖中客戶使用的貨幣是 HKD；

**結餘:** 客戶當前帳戶剩餘金額；

**有效資產淨值:** 客戶當前帳戶總可交易金額；

**已用保證金:** 客戶當前成交記錄累計所佔用保證金；

**可用保證金:** 客戶剩餘可用於交易的保證金；

**保證金比率%:** 客戶資產淨值與產品總價值的比值（大於 1 時顯示 100.00%）；

**浮動盈虧:** 客戶當前持有未平倉單的即時損益統計。

## 3. 產品樹

客戶可在此處點擊選擇需要的產品，產品就會顯示在報價窗口上，若已存在報價窗口的產品則會取消。產品樹上有一個收起按鈕，點擊“☰”按鈕可以將產品樹展開或收起。

## 4. 產品報價區

產品報價區裏羅列了各個產品報價窗口，客戶的產品將在這裏即時報價。報價窗口上方有兩個功能按

鈕，點擊“ 清空列表”按鈕，可將報價區的所有產品報價框清空；點擊“ 顯示全部”按鈕，可以將產品樹中所有產品的報價框在報價區中顯示出來。

a. 點擊“”價格走勢圖表顯示在圖表區（全屏顯示）；通過這圖表可瞭解該產品在近期價格升跌情況；客戶可以通過該圖表頁面的報價窗進行做單，亦可通過圖表上側的工具欄對圖表作相應的設置或修改。

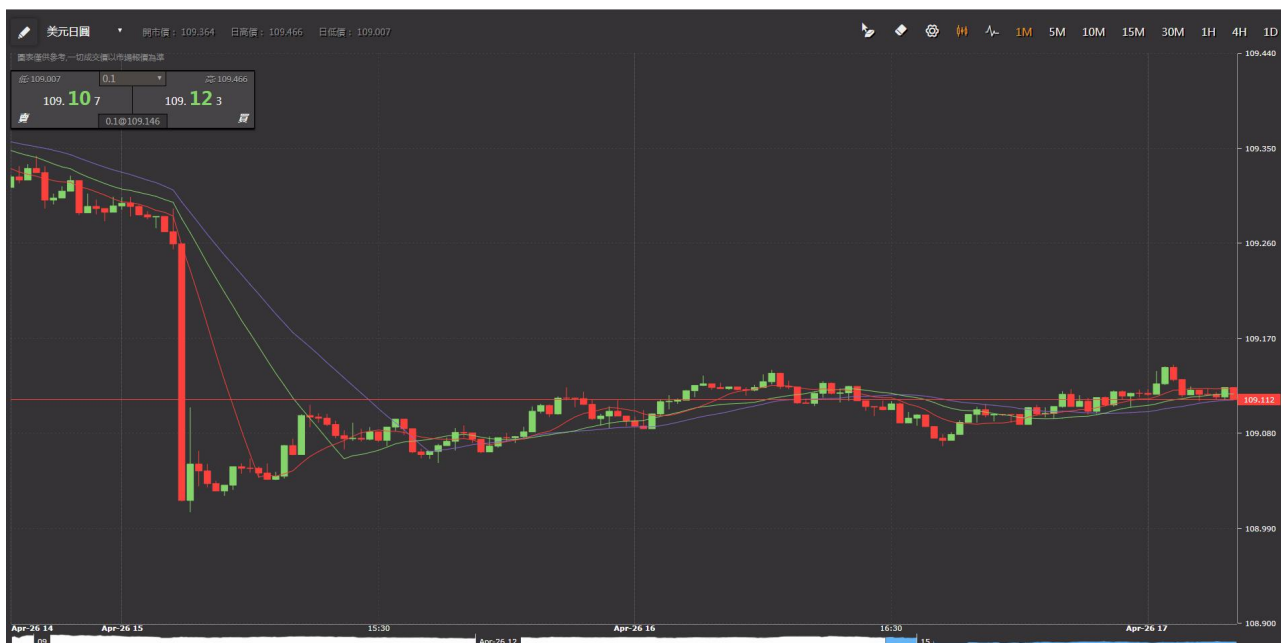

b. 放大縮小按鈕：點擊“”可以展開或還原報價窗口，方法後的報價窗口含圖表（默認圖表為即時圖）和日高低價等。

c. 為了方便操作，這裏亦會根據產品顯示其默認交易手數，客戶可根據自己的需要進行設置。產品右上角的“⚙”為數額/手數設置區（四、交易操作裏會有詳細介紹）；產品名稱下方為數額/手數顯示區；圖表左上方為今天到現時為止的最低價和最高價，圖表右上方“T”黃色表示為即時圖，為白色表示價格走勢圖。“0.1”當前成交默認數額/手數數量顯示區，可點擊修改。

- d. 點擊“✕”按鈕，可將某個產品報價框從報價區移除。
- e. 左側為今天到現在為止的最低價，右側為今天到現在為止的最高價。
- f. 左側為產品當前賣價價格，右側為產品當前買價價格。
- g. 該產品的持倉淨值手數和平均買入價。

## 5. 顯示單列表

介面最下方是六個分區，分別是“未平倉單”、“已平倉單”、“限價單管理”、“成交合約”、“消息”、“新聞”，可通過單擊其分區欄頂打開或收起。

### 5.1 未平倉單

“未平倉單”欄：是用來展示客戶當前還沒有平倉的單，還可以通過單擊欄內的“設置”進行止損/獲利設置，通過點擊欄內的“平倉”進行交易。

| 單號             | 產品   | 買   | 賣 | 成交價     | 市價      | 止損 | 獲利 | 市場損益    | 平倉 |
|----------------|------|-----|---|---------|---------|----|----|---------|----|
| 20180426000030 | 美元日圓 | 0.1 |   | 109.093 | 109.104 | 設置 | 設置 | 7.91    | 平倉 |
| 20180425000004 | 美元日圓 |     | 1 | 109.130 | 109.119 | 設置 | 設置 | 79.11   | 平倉 |
| 20180425000003 | 美元日圓 | 1   |   | 109.151 | 109.104 | 設置 | 設置 | -338.03 | 平倉 |
| 20180420000049 | 美元瑞郎 | 1   |   | 0.97365 | 0.98342 | 設置 | 設置 | 7795.58 | 平倉 |

### 5.2 已平倉單

“已平倉單”欄：是用來展示客戶當前已平倉的單。

| 開倉單號           | 平倉單號           | 產品   | 買   | 賣   | 開倉價     | 平倉價     | 開倉手數  | 平倉手數  | 累積倉租 | 累積利息 | 盈虧     | 開倉人 | 平倉人 | 開倉時間                | 平倉時間                |
|----------------|----------------|------|-----|-----|---------|---------|-------|-------|------|------|--------|-----|-----|---------------------|---------------------|
| 20180426000054 | 20180426000063 | 歐羅美元 | 0.1 |     | 1.21568 | 1.21492 | 78.47 | 78.47 | 0.00 | 0.00 | -59.64 |     |     | 2018-04-26 16:40:05 | 2018-04-26 17:02:51 |
| 20180426000052 | 20180426000053 | 美元瑞郎 | 0.1 |     | 0.98407 | 0.98375 | 78.48 | 78.48 | 0.00 | 0.00 | -25.50 |     |     | 2018-04-26 16:39:48 | 2018-04-26 16:40:01 |
| 20180426000042 | 20180426000045 | 美元日圓 | 0.1 |     | 109.092 | 109.079 | 78.48 | 78.48 | 0.00 | 0.00 | -9.34  |     |     | 2018-04-26 16:01:03 | 2018-04-26 16:01:14 |
| 20180426000043 | 20180426000044 | 美元日圓 |     | 0.1 | 109.080 | 109.095 | 78.48 | 78.48 | 0.00 | 0.00 | -10.83 |     |     | 2018-04-26 16:01:06 | 2018-04-26 16:01:11 |

### 5.3 限價單管理

“限價單管理”欄：展示客戶當前的限價單，客戶可從這進入新增、刪除限價單。單擊“新增”，會彈出設置窗口，客戶可自行設置（指令/獲利/止損價格跟市價距離若干點子，由本公司決定及通知客戶），

限價單有效期有三種時段可選擇：今日、本周、直至取消。完成後單擊“[提交](#)”。對已存在的限價單，客戶可單擊“[刪除](#)”去取消限價單，亦可通過點擊“[直接成交](#)”以當前價格快速成交此單。

| 單號             | 產品   | 手數  | 買/賣 | 指令價     | 止損價     | 獲利價     | 有效期    | 狀態  | 直接成交                 | 新增                 |
|----------------|------|-----|-----|---------|---------|---------|--------|-----|----------------------|--------------------|
| 20180426000049 | 美元日圓 | 0.1 | 買   | 108.910 | 108.710 | 109.110 | 有效直至取消 | 等待中 | <a href="#">直接成交</a> | <a href="#">刪除</a> |
| 20180426000048 | 美元日圓 | 0.1 | 買   | 108.910 | 108.710 | 109.110 | 有效直至本週 | 等待中 | <a href="#">直接成交</a> | <a href="#">刪除</a> |
| 20180426000047 | 美元日圓 | 0.1 | 買   | 108.910 | 108.710 | 109.110 | 有效至今日  | 等待中 | <a href="#">直接成交</a> | <a href="#">刪除</a> |

### 新增限價單

|   |  |
|---|--|
| 產品                                      | 美元日圓   |
| 價格                                      | 109.363  |
| 買/賣                                     | <input checked="" type="radio"/> 賣 <input type="radio"/> 買 |
| 指令價                                     | - 109.160 +  |
| 止損範圍                                    | 109.560 ~ 125.760  |
| 獲利範圍                                    | 92.950 ~ 109.160   |
| <input checked="" type="checkbox"/> 止損價 | - 108.960 +  |
| <input checked="" type="checkbox"/> 獲利價 | - 109.360 +  |
| 手數                                      | 0.1  |
| 有效期                                     | 有效至今日  |

[切換新單](#)
[取消](#) [提交](#)

## 5.4 持倉總結

“[持倉總結](#)”欄：是根據產品統計客戶的持倉數以及平均價。

| 產品   | 賣出手數 | 賣出數額   | 平均賣出價   | 平均買入價   | 買入數額   | 買入手數 | 持倉淨值數額 | 持倉淨值手數 |
|------|------|--------|---------|---------|--------|------|--------|--------|
| 歐羅美元 | 0.1  | 10000  | 1.21785 | 0.00000 | 0      | 0    | -10000 | -0.1   |
| 美元日圓 | 0    | 0      | 0.00000 | 0.97365 | 100000 | 1    | 100000 | 1      |
| 美元日圓 | 1    | 100000 | 109.130 | 109.146 | 110000 | 1.1  | 10000  | 0.1    |

## 5.5 消息

“[消息](#)”欄：是用來展示每天本公司與客戶之間的溝通，最新訊息將會顯示在“[消息](#)”欄內的上方。

| 時間       | 消息  |
|----------|---|
| 15:36:56 | [登入] 登錄賬號( )成功。                                 |
| 15:35:37 | [做單] 單號：20180209000036 已完成。成交價0.77811, 最數額10000 |

## 5.6 新聞

“[新聞](#)”欄：是由灝訊向您提供最新、最快、最具參考價值的全球金融資訊。

| 時間               | 新聞  |
|------------------|---|
| 2018-02-09 15:38 | 中國銀監會：2017年未銀行業本外幣資產252萬億元，同比增長8.7%   |
| 2018-02-09 15:38 | 中國銀監會：2017年未銀行業本外幣資產252萬億元，同比增長8.7%   |
| 2018-02-09 15:38 | 滬銀、滬銀、滬銀、銀收銀、熱軋板等期貨“倉單日報”(2月9日上午版)：2月9日上海期貨交易所指定交割倉庫期貨倉單日報顯示：滬期銅全國倉庫總計70077噸，今日倉單增加11803噸；滬期鋁全國倉庫總計760037噸，今日倉單增加456噸；滬期錫全國倉庫總計3... |

## 三、功能模組

### 1. 功能鍵區使用說明

#### 1.1 一鍵成交

a. 當一鍵成交顯示紅色“一鍵成交 ✘”時，交易系統交易時按正常程式操作，即是每次交易都要經操作人確認才能成交。

b. 當一鍵成交顯示綠色“一鍵成交 ✔”時，交易系統交易時按快速程式操作，即是每次交易不需經操作人確認直接成交(不建議使用，特別是網速慢時)。

#### 1.2 跨平臺交易

a. 客戶登錄在外匯平臺時，顯示貴金屬交易按鈕，點擊“**貴金屬交易**”，客戶交易切換至貴金屬平臺。

b. 客戶登錄在貴金屬平臺時，顯示外匯交易按鈕，點擊“**外匯交易**”，客戶交易切換至外匯平臺。

## 2. 系統

### 2.1 修改密碼

當成功登入後，客戶可隨時通過“[修改密碼](#)”按鍵更改密碼。密碼長度可由3位~18位，數字和字母混合組成(為了安全，客戶第一次登錄後，應馬上更改密碼，兩種字元組合設置更安全)。如需通過電話委託交易，可在這設置電話交易密碼。

登錄密碼 (該密碼在賬號登錄時使用)

當前密碼

新密碼

確認密碼

提交

電話交易密碼 (該密碼在致電時使用)

新密碼

確認密碼

提交

## 2.2 系統設置

| 設置項目  | 選項 1                                | 選項 2                                  |
|-------|-------------------------------------|---------------------------------------|
| 交易類型  | <input type="radio"/> 新單            | <input checked="" type="radio"/> 優先平倉 |
| 數額/手數 | <input checked="" type="radio"/> 數額 | <input type="radio"/> 手數              |
| 價格顏色  | <input type="radio"/> 國際模式          | <input checked="" type="radio"/> 中國模式 |
| 頁面樣式  | <input type="radio"/> 黑夜            | <input checked="" type="radio"/> 白天   |
| 組合掛單  | <input checked="" type="radio"/> 開啟 | <input type="radio"/> 關閉              |

- 1).交易類型：客戶可通過點選新單或優先平倉來選擇交易類型。
- 2).數額/手數：客戶可通過點選數額或手數來選擇產品交易單位類型。
- 3).價格顏色：“國際模式”價格變動漲價以綠色為主，跌價以紅色為主；“中國模式”價格變動漲價以紅色為主，跌價以綠色為主。
- 4).頁面樣式：“黑夜”交易平臺頁面以黑色為主；“白天”交易平臺頁面以白色為主。
- 5).組合掛單：也可通過點選開啟或關閉(默認關閉)，完成後單擊“提交”，就可以進入或退出組合掛單模式（組合掛單會在文末詳細介紹）

## 2.3 提款申請

客戶可通過這裏提交提款申請，輸入提款金額，單擊“提交”，就可完成提款申請。

|      |                       |     |     |
|------|-----------------------|-----|-----|
| 帳戶   | [Redacted]            |     |     |
| 用戶   | [Redacted]            | 主貨幣 | HKD |
| 銀行名稱 | [Redacted]            |     |     |
| 開戶網站 | [Redacted]            |     |     |
| 銀行賬號 | [Redacted]            |     |     |
| 日期   | 2018-02-09            |     |     |
| 提款金額 | 可出金金額：1027849.51(HKD) |     |     |
| 備註   | [Redacted]            |     |     |

At the bottom right, there are two buttons: '取消' (Cancel) and '提交' (Submit).

## 2.4 金匯互轉

客戶可通過這裏進行貴金屬平臺與外匯平臺之間的資金轉移。

The left dialog box is titled '金匯互轉 (外匯轉貴金屬)' (Gold Transfer (Foreign Exchange to Precious Metals)). It contains a '金額' (Amount) field and a '可轉賬金額：9904987.29(HKD)' (Transferable Amount: 9904987.29(HKD)) label. At the bottom, there are '取消' (Cancel) and '確認' (Confirm) buttons.

The right dialog box is titled '金匯互轉 (貴金屬轉外匯)' (Gold Transfer (Precious Metals to Foreign Exchange)). It contains a '金額' (Amount) field and a '可轉賬金額：9904987.29(HKD)' (Transferable Amount: 9904987.29(HKD)) label. At the bottom, there are '取消' (Cancel) and '確認' (Confirm) buttons.

## 2.5 鎖倉單清算

客戶可通過這能將同一產品買單跟賣單快速平倉(買單手數總和跟賣單的手數總和必須一致), 勾選買單跟賣單後, 單擊“提交”, 就可完成鎖倉單清算。

**鎖倉單清算**

賬號: 6661116666 當前時間: 2018-02-09 15:58:01

| 產品   | 單號             | 買   | 賣   | 成交價     | 鎖倉單選擇                               |
|------|----------------|-----|-----|---------|-------------------------------------|
| 美元瑞郎 | 20180209000042 | 0.1 |     | 0.93808 | <input checked="" type="checkbox"/> |
|      | 20180209000043 |     | 0.1 | 0.93791 | <input checked="" type="checkbox"/> |
| 美元日圓 | 20180209000040 | 0.1 |     | 109.183 | <input type="checkbox"/>            |
|      | 20180209000041 |     | 0.1 | 109.167 | <input type="checkbox"/>            |

[提交](#)

## 3. 報表

- ☑ 報表
- 結算單
- 賬號及持倉總結
- 當日高低價
- 當日下午記錄
- 當日成交記錄
- 當前限價單記錄
- 當日出入金記錄
- 當日已平倉單記錄

### 3.1 結算單

客戶的日結單或月結單, 可查詢所輸日期當天(當月)之前的帳戶訂單及資金的變動情況。

**結算單**

賬號:   日結  月結 2018-04-25 [查詢](#)

客戶輸入賬號及日期, 選擇結算方式為日結, 單擊“查詢”:

NOTE: All times used in this statement are standard times in Hong Kong unless specified.  
 注意: 除特別註明, 所有時間均為香港時間  
 \*The generating time for daily statement: - 1) Winter Time - next day 05:00 am 2) Summer Time - next day 04:00 am  
 \*日結時間: -1) 冬令時 - 每日 05:00 am 2) 夏令時 - 每日 04:00 am

AE Code/客戶代理

A/C Number/賬戶號碼

A/C Currency/賬戶幣值 USD

Trade Day/交易日期 2018-04-25

\*Unless otherwise specified: all amounts in A/C Currency;  
 \*除特別註明: 所有金額單位為賬戶幣值;

| CONTRACT NOTE |              |              |              |           |            |            |            |             |               |             |        |               |                |
|---------------|--------------|--------------|--------------|-----------|------------|------------|------------|-------------|---------------|-------------|--------|---------------|----------------|
| Ticket No     | Product Name | Open Amount  | Trans Time   | Buy/Sell  | Open Price | Commission | Inputter   |             |               |             |        |               |                |
| No Data       |              |              |              |           |            |            |            |             |               |             |        |               |                |
| CLOSED TRADE  |              |              |              |           |            |            |            |             |               |             |        |               |                |
| Open Ticket   | Close Ticket | Product Name | Close Amount | Open Time | Close Time | Buy/Sell   | Open Price | Close Price | Convert Price | Realized PL | Net PL | Open Inputter | Close Inputter |
| No Data       |              |              |              |           |            |            |            |             |               |             |        |               |                |

| ENTRY ORDER |              |        |             |          |              |            |          |
|-------------|--------------|--------|-------------|----------|--------------|------------|----------|
| Ticket No   | Product Name | Amount | Create Time | Buy/Sell | Target Price | Stop/Limit | Inputter |
| No Data     |              |        |             |          |              |            |          |

| INTEREST / STORAGE |              |          |                |         |               |
|--------------------|--------------|----------|----------------|---------|---------------|
| Ticket No          | Product Name | Interest | Total Interest | Storage | Total Storage |
| No Data            |              |          |                |         |               |

| DEPOSIT  |           |            |      |        |
|----------|-----------|------------|------|--------|
| Currency | Margin In | Margin Out | Date | Remark |
| No Data  |           |            |      |        |

| ADJUSTMENT |           |            |      |        |
|------------|-----------|------------|------|--------|
| Currency   | Margin In | Margin Out | Date | Remark |
| No Data    |           |            |      |        |

| OPEN TRADE |              |        |            |          |            |      |       |              |               |        |          |
|------------|--------------|--------|------------|----------|------------|------|-------|--------------|---------------|--------|----------|
| Ticket No  | Product Name | Amount | Trans Time | Buy/Sell | Open Price | Stop | Limit | Market Price | Unrealized PL | Net PL | Inputter |
| No Data    |              |        |            |          |            |      |       |              |               |        |          |

| PRODUCT INFORMATION |           |            |               |                |              |               |  |
|---------------------|-----------|------------|---------------|----------------|--------------|---------------|--|
| Product Name        | Buy Price | Sell Price | Long Interest | Short Interest | Long Storage | Short Storage |  |
| USDJPY              | 109.371   | 109.356    | -0.75%        | -1.75%         | 0.00%        | 0.00%         |  |
| USDCHE              | 0.98321   | 0.98305    | -1.50%        | -1.00%         | 0.00%        | 0.00%         |  |
| EURUSD              | 1.21718   | 1.21705    | -2.25%        | -0.25%         | 0.00%        | 0.00%         |  |
| GBPUSD              | 1.39318   | 1.39302    | -2.25%        | -0.25%         | 0.00%        | 0.00%         |  |
| USDCNH              | 6.31799   | 6.31755    | 0.00%         | 0.00%          | 0.00%        | 0.00%         |  |

| ACCOUNT SUMMARY      |      |
|----------------------|------|
| Beginning Balance    | 0.00 |
| Trading Commission   | 0.00 |
| Interest             | 0.00 |
| Storage              | 0.00 |
| Profit/Loss of Trade | 0.00 |
| Net Deposit          | 0.00 |
| Adjustment           | 0.00 |
| Ending Balance       | 0.00 |
| Unrealized PL        | 0.00 |
| Collateral           | 0.00 |
| Effective Equity     | 0.00 |
| Net Equity           | 0.00 |
| Used Margin          | 0.00 |
| Usable Margin        | 0.00 |

### 3.2 賬號及持倉狀態

賬號狀態顯示客戶帳戶的結餘、保證金使用等；持倉狀態顯示客戶當前的未平倉的產品種類、交易類別、手數及平均買賣價等，通過單擊“[導出 PDF](#)”或“[導出 CSV](#)”，方便客戶對表格進行編輯及打印。

| 賬號總結 |            |       |            |            |            |          |          |      |  |
|------|------------|-------|------------|------------|------------|----------|----------|------|--|
| 賬號   | 最新結餘       | 信用額度  | 有效資產淨值     | 資產淨值       | 可用保證金      | 已用保證金    | 保證金比率(%) | 賬號貨幣 |  |
|      | 9979981.46 | -1.00 | 9987867.27 | 9987868.27 | 9904970.80 | 82896.47 | 100.00%  | HKD  |  |

| 持倉總結 |      |        |         |         |        |      |        |       |  |
|------|------|--------|---------|---------|--------|------|--------|-------|--|
| 產品   | 賣出手數 | 賣出數額   | 平均賣出價   | 平均買入價   | 買入數額   | 買入手數 | 淨持倉數額  | 淨持倉手數 |  |
| 美元匯部 | 0    | 0      | 0.00000 | 0.97365 | 100000 | 1    | 100000 | 1     |  |
| 美元日圓 | 1    | 100000 | 109.130 | 109.146 | 110000 | 1.1  | 10000  | 0.1   |  |
| 歐羅美元 | 0.1  | 10000  | 1.21785 | 0.00000 | 0      | 0    | -10000 | -0.1  |  |
| 總計   | 1.1  |        |         |         |        | 2.1  |        | 1     |  |

### 3.3 當日高低價

客戶可在這查詢今天當前時間之前客戶的產品的價格最高最低情況。

| 產品名  | 賣價高位    | 買價高位    | 賣價低位    | 買價低位    |
|------|---------|---------|---------|---------|
| 美元日圓 | 109.200 | 109.203 | 108.497 | 108.501 |
| 美元瑞郎 | 0.93888 | 0.93891 | 0.93487 | 0.93496 |
| 歐羅美元 | 1.22868 | 1.22870 | 1.22402 | 1.22405 |

### 3.4 當日下午單記錄

客戶可在這查看當日下午單資訊，通過單擊“[導出 PDF](#)”或“[導出 CSV](#)”，方便客戶對表格進行編輯及打印。

| 單號             | 賬號 | 下單價格    | 買/賣 | 產品   | 數額    | 手數  | 下單時間                | 操作員 | 交易狀態 | 交易詳情 |
|----------------|----|---------|-----|------|-------|-----|---------------------|-----|------|------|
| 20180209000043 |    | 0.93791 | 買   | 美元瑞郎 | 10000 | 0.1 | 2018-02-09 15:57:53 |     | 成交   |      |
| 20180209000042 |    | 0.93808 | 買   | 美元瑞郎 | 10000 | 0.1 | 2018-02-09 15:57:51 |     | 成交   |      |

### 3.5 當日成交記錄

客戶可在這查看客戶在當天的所有新單平倉單資訊，通過單擊“[導出 PDF](#)”或“[導出 CSV](#)”，方便客戶對表格進行編輯及打印。

| 單號             | 賬戶 | 成交價     | 買/賣 | 數額    | 手數  | 產品   | 手續費   | 成交時間                | 操作員 |
|----------------|----|---------|-----|-------|-----|------|-------|---------------------|-----|
| 20180426000115 |    | 1.21785 | 買   | 10000 | 0.1 | 歐羅美元 | 78.47 | 2018-04-26 17:19:14 |     |
| 20180426000063 |    | 1.21492 | 買   | 10000 | 0.1 | 歐羅美元 | 78.47 | 2018-04-26 17:02:51 |     |

### 3.6 當前限價單記錄

客戶可在這查看當前仍然生效的或已成交的限價單，通過單擊“[導出 PDF](#)”或“[導出 CSV](#)”，方便客戶對表格進行編輯及打印。

| 單號             | 賬戶 | 產品   | 數額     | 手數 | 止損/獲利 | 指令價     | 成交價 | 買/賣 | 止損 | 獲利 | 指定平倉單號         | 狀態  | 有效期   | 輸入者 | 輸入時間                | 取消時間             |
|----------------|----|------|--------|----|-------|---------|-----|-----|----|----|----------------|-----|-------|-----|---------------------|------------------|
| 20180426000069 |    | 美元日圓 | 100000 | 1  | 獲利    | 108.910 |     | 買   |    |    | 20180425000004 | 已取消 | 有效至今日 |     | 2018-04-26 17:05:31 | 2018-04-26 17:07 |
| 20180426000068 |    | 美元日圓 | 100000 | 1  | 止損    | 109.310 |     | 買   |    |    | 20180425000004 | 已取消 | 有效至今日 |     | 2018-04-26 17:05:31 | 2018-04-26 17:07 |

### 3.7 當日出入金記錄

客戶可在這查看客戶當天的出入金記錄，通過單擊“[導出 PDF](#)”或“[導出 CSV](#)”，方便客戶對表格進行編輯及打印。

| 賬號 | 名稱 | 貨幣類型 | 入金   | 出金   | 出入金淨值      | 輸入者 | 交易時間                | 備註 |
|----|----|------|------|------|------------|-----|---------------------|----|
|    |    | HKD  |      | 1.00 | 1061445.68 |     | 2018-02-09 16:26:53 |    |
|    |    | 合計:  | 0.00 | 1.00 | 淨值: -1.00  |     |                     |    |

### 3.8 當日已平倉單記錄

客戶可在這查看當天已平倉單的資訊，通過單擊“[導出 PDF](#)”或“[導出 CSV](#)”，方便客戶對表格進行編輯及打印。

| 開倉單號          | 平倉單號          | 產品   | 數額     | 手數  | 開倉類別 | 開倉價     | 平倉價     | 交易盈虧     | 累積利息      | 累積倉租 | 賬戶 | 開倉時間                | 平倉時間                | 開倉 |
|---------------|---------------|------|--------|-----|------|---------|---------|----------|-----------|------|----|---------------------|---------------------|----|
| 2018020800023 | 2018020900019 | 美元日圓 | 10000  | 0.1 | 買    | 109.563 | 109.041 | -374.31  | -161.94   | 0.00 |    | 2018-02-08 15:39:55 | 2018-02-09 12:23:33 |    |
| 2018020700038 | 2018020900020 | 美元日圓 | 200000 | 2   | 賣    | 108.981 | 109.056 | -1075.55 | -14971.54 | 0.00 |    | 2018-02-07 16:04:48 | 2018-02-09 12:23:36 |    |

## 4. 歷史報表

- 歷史報表
- 日高低價記錄
- 成交記錄
- 已平倉單記錄
- 限價單記錄
- 出入金記錄

### 4.1 日高低價記錄

客戶可在這查詢今天之前某一天客戶所有產品的價格最高最低情況。

| 產品   | 賣價高位    | 買價高位    | 賣價低位    | 買價低位    |
|------|---------|---------|---------|---------|
| 美元日圓 | 109.383 | 109.385 | 108.744 | 108.745 |
| 美元瑞郎 | 0.98481 | 0.98486 | 0.97814 | 0.97854 |
| 歐羅美元 | 1.22386 | 1.22386 | 1.21679 | 1.21682 |

### 4.2 成交記錄

顯示客戶的之前的成交記錄數據。可根據時間查詢今天之前的所有成交記錄，通過單擊“[導出 PDF](#)”或“[導出 CSV](#)”，方便客戶對表格進行編輯及打印。

| 單號             | 賬戶 | 成交價     | 買/賣 | 數額     | 手數 | 產品   | 手續費    | 成交時間                | 操作人 |
|----------------|----|---------|-----|--------|----|------|--------|---------------------|-----|
| 20180425000004 |    | 109.130 | 賣   | 100000 | 1  | 美元日圓 | 784.77 | 2018-04-25 14:28:34 |     |
| 20180425000003 |    | 109.151 | 買   | 100000 | 1  | 美元日圓 | 784.77 | 2018-04-25 14:28:31 |     |
| 20180425000002 |    | 109.134 | 賣   | 100000 | 1  | 美元日圓 | 784.77 | 2018-04-25 14:28:26 |     |

### 4.3 已平倉單記錄

顯示客戶的之前的已平倉記錄數據。可根據時間查詢今天之前的所有已平倉記錄，通過單擊“[導出 PDF](#)”或“[導出 CSV](#)”，方便客戶對表格進行編輯及打印。

已平倉單記錄 [導出 PDF](#) [導出 CSV](#)

時間範圍： 從 2018-04-25 到 2018-04-25 [查詢](#)

| 開倉單號          | 平倉單號          | 產品   | 數額     | 手數 | 開倉類型 | 開倉價格    | 平倉價格    | 溢虧      | 開倉手續費  | 平倉手續費  | 累積利息  | 累積倉租 | 開倉時間                | 平倉時間                | 開倉人 |
|---------------|---------------|------|--------|----|------|---------|---------|---------|--------|--------|-------|------|---------------------|---------------------|-----|
| 2018042400006 | 2018042500001 | 美元日圓 | 100000 | 1  | 賣    | 108.833 | 109.158 | -297.76 | 100.00 | 100.00 | -4.80 | 0.00 | 2018-04-24 15:22:21 | 2018-04-25 14:28:23 |     |
| 2018042400005 | 2018042500002 | 美元日圓 | 100000 | 1  | 買    | 108.851 | 109.134 | 259.29  | 100.00 | 100.00 | -2.06 | 0.00 | 2018-04-24 15:22:16 | 2018-04-25 14:28:26 |     |

#### 4.4 限價單記錄

顯示客戶所有限價單記錄。可根據時間及交易狀態查詢今天之前的所有限價單記錄，通過單擊“[導出 PDF](#)”或“[導出 CSV](#)”，方便客戶對表格進行編輯及打印。

限價單記錄 [導出 PDF](#) [導出 CSV](#)

日期範圍： 從 2018-04-12 到 2018-04-25 狀態： 全部 [查詢](#)

| 單號            | 原單 | 買/賣 | 指令價     | 產品   | 數額    | 手數  | 操作時間                | 操作人 | 狀態  | 平倉單號          | 有效期   | 止損/獲利 | 止損價 | 獲利價 | 處理時間             |
|---------------|----|-----|---------|------|-------|-----|---------------------|-----|-----|---------------|-------|-------|-----|-----|------------------|
| 2018041200014 |    | 買   | 106.840 | 美元日圓 | 10000 | 0.1 | 2018-04-12 11:05:20 |     | 已完成 | 2018041200011 | 有效至今日 | 止損    |     |     | 2018-04-12 11:06 |
| 2018041200015 |    | 賣   | 106.420 | 美元日圓 | 10000 | 0.1 | 2018-04-12 11:05:22 |     | 已取消 | 2018041200010 | 有效至今日 | 止損    |     |     |                  |
| 2018041200017 |    | 賣   | 106.970 | 美元日圓 | 10000 | 0.1 | 2018-04-12 11:07:32 |     | 已完成 | 2018041200010 | 有效至今日 | 止損    |     |     | 2018-04-12 11:08 |

#### 4.5 出入金記錄

客戶可在這查詢今天之前某一天或者某一段時間的出/入金情況，通過單擊“[導出 PDF](#)”或“[導出 CSV](#)”，方便客戶對表格進行編輯及打印。

出入金記錄 [導出 PDF](#) [導出 CSV](#)

日期範圍： 從 2018-01-31 到 2018-02-01 [查詢](#)

| 賬戶 | 名稱 | 貨幣類型 | 入金          | 出金   | 操作人 | 交易時間                | 備註 |
|----|----|------|-------------|------|-----|---------------------|----|
|    |    | HKD  | 10000000.00 |      |     | 2018-01-31 15:35:47 |    |
|    |    | 合計：  | 10000000.00 | 0.00 |     |                     |    |

### 5. 語言切換

簡體中文：交易平臺以簡體中文格式顯示，適合中國大陸客戶使用。

繁體中文：交易平臺以繁體中文格式顯示，適合港澳臺客戶使用。

English：交易平臺以英文格式顯示，適合非中文地區客戶使用。

### 6. 客戶幫助

客戶幫助：詳細介紹本公司交易平臺運作時間、產品的手數規定、保證金要求、限價單設置要求、利息倉租計算方法、現時利率、貨幣兌換率等。客戶在使用本平臺交易操作前，須閱讀本資訊。

用戶指南：詳細介紹本公司交易平臺特性及操作方法，使客戶能快速掌握其要領。

## 7. 退出

客戶單擊“”，可快速退出交易平臺，註銷登錄。

注意：為了保障客戶，本公司強烈建議客戶正當地登出而非簡單地關閉窗口。

## 四、交易操作

### 1. 手數設置

點擊產品右上角的“”，系統提供 10 個默認手數，客戶可按需要預先設置其最常使用的手數，完成後單擊“[提交](#)”。默認選擇設定其將要交易的手數。

### 2. 買賣交易

需要交易時，可單擊報價窗口內產品右下方的“[數字](#)”或左下方的“[數字](#)”，一個包含即時價格的窗口將會彈出，即時價格可能與報價窗口所顯示的不同，客戶的默認交易數量將會出現，客戶也可於此時按其預設的數量次序“-”/“+”調整更改。客戶可選擇在窗口所顯示的市場價格進行交易，點擊“[提交](#)”，就能完成交易。如果你不想在這個價位進行交易，可以點擊“[取消](#)”，窗口會關閉。所有指令都是有效直至取消（交易類型可由客戶自行選取）。

圖中展示了兩個美元日圓的交易窗口。左側窗口顯示買入操作，價格為 109.276，手數為 0.1。右側窗口顯示賣出操作，價格為 109.262，手數為 0.1。兩個窗口都包含“價格”、“賬戶”、“買/賣”、“手數”、“持倉總數”和“交易類型”等欄位，並有“切換限價單”、“取消”和“提交”按鈕。

| 價格   | 109.276  |
|------|--|
| 賬戶   | ██████████   |
| 買/賣  | 買  |
| 手數   | - 0.1 +  |
| 持倉總數 | 0  |
| 交易類型 | <input checked="" type="radio"/> 新單 <input type="radio"/> 優先平倉 |

| 價格   | 109.262  |
|------|--|
| 賬戶   | ██████████   |
| 買/賣  | 賣  |
| 手數   | - 0.1 +  |
| 持倉總數 | 0  |
| 交易類型 | <input type="radio"/> 新單 <input checked="" type="radio"/> 優先平倉 |

### 3. 未平倉單

單擊“未平倉單”分區欄頂打開“未平倉單”窗口，它會顯示交易的單號、產品、買或賣、成交價、市場價格、止損或獲利價格、市場損益。市場損益將會週期性地更新。客戶可按未平倉中的“平倉”去平倉(可一次平完或通過“-”/“+”手數分筆平倉)，按“提交”即可平倉操作；或通過“設置”(如些單已設置過,這時顯示的是“數字”)設定止盈和損價格及有效期，或修改之前的設置，亦可刪除。

| 單號             | 產品   | 買   | 賣   | 成交價     | 市場價     | 止損 | 獲利 | 市場損益    | 平倉 |
|----------------|------|-----|-----|---------|---------|----|----|---------|----|
| 20180209000043 | 美元瑞郎 |     | 0.1 | 0.93791 | 0.93665 | 設置 | 設置 | 105.29  | 平倉 |
| 20180209000042 | 美元瑞郎 | 0.1 |     | 0.93808 | 0.93648 | 設置 | 設置 | -133.70 | 平倉 |
| 20180209000041 | 美元日圓 |     | 0.1 | 109.167 | 107.061 | 設置 | 設置 | 1539.59 | 平倉 |

平倉

美元瑞郎 0.93665

被平倉單資訊

|      |                |       |   |
|------|----------------|-------|---|
| 平倉單號 | 20180209000043 |       |   |
| 產品   | 美元瑞郎           | 買 / 賣 | 賣 |
| 賬號   | [Redacted]     |       |   |
| 手數   | -              | 0.1   | + |

取消 提交

### 4. 組合掛單

組合掛單，創新的階梯式多價位平倉功能，能方便快捷、靈活分段地預設平倉價位，從而更有效地降低風險，更容易地掌控瞬息萬變的投資時機。

系統設置

|       |                                     |                                       |
|-------|-------------------------------------|---------------------------------------|
| 交易類型  | <input type="radio"/> 新單            | <input checked="" type="radio"/> 優先平倉 |
| 數額/手數 | <input checked="" type="radio"/> 數額 | <input type="radio"/> 手數              |
| 價格顏色  | <input type="radio"/> 國際模式          | <input checked="" type="radio"/> 中國模式 |
| 頁面樣式  | <input type="radio"/> 黑夜            | <input checked="" type="radio"/> 白天   |
| 組合掛單  | <input checked="" type="radio"/> 開啟 | <input type="radio"/> 關閉              |

#### 4.1 開啟組合掛單

通過點選開啟，完成後提示彈框內單擊“確認”，就可以進入組合掛單模式（進入組合掛單模式時，之前設置的未平倉單獲利/止損會自動取消），進入前會彈窗確認，確認後系統會自動刷新，刷新後可進入組合掛單模式。

| 單號             | 產品   | 買 | 賣   | 成交價     | 市場價     | 組合掛單  | 市場損益    | 平倉 |
|----------------|------|---|-----|---------|---------|-------|---------|----|
| 20180227000011 | 美元日圓 |   | 2   | 107.073 | 107.063 | 顯示 新增 | -146.18 | 平倉 |
| 20180209000043 | 美元瑞郎 |   | 0.1 | 0.93791 | 0.93682 | 顯示 新增 | 91.07   | 平倉 |
| 20180209000041 | 美元日圓 |   | 0.1 | 109.167 | 107.078 | 顯示 新增 | 1526.89 | 平倉 |

在未平倉單中，左鍵點“新增”，就可彈出組合掛單窗口。在止損/獲利價空格中，投資者可填入理想的止損/獲利價格（價格跟當前價必須相差 N 個點差，點差多少有本公司規定），在止損手數/獲利手數空格可填入理想的手數（手數大小不能超過此未平倉單的手數），並可通過點選來確定到價後是平倉還是開新單（組合掛單默認是平倉），組合掛單有效期有三種時段可選擇：今日、本周、直至取消，然後點擊“提交”，完成掛單（掛單可同時掛止損獲利，也可單掛止損或單掛獲利）。

| 組合掛單   |  |
|--------|--|
| 美元日圓   | 109.312  |
| 單號     | 20180425000003   |
| 買/賣    | 買  |
| 產品     | 美元日圓   |
| 價格     | 109.151  |
| 止損單設置  |  |
| 止損交易手數 | - 1 + C  |
| 止損     | - 109.110 +  |
| 止損價格範圍 | 92.910 - 109.110   |
| 止損交易類型 | <input type="radio"/> 新單 <input checked="" type="radio"/> 平倉 |
| 獲利單設置  |  |
| 獲利交易手數 | - 1 + C  |
| 獲利     | - 109.510 +  |
| 獲利價格範圍 | 109.510 - 125.700  |
| 獲利交易類型 | <input type="radio"/> 新單 <input checked="" type="radio"/> 平倉 |
| 限期至日期  | 有效至今日  |
| 取消 提交  |  |

| 單號             | 產品      | 買    | 賣       | 成交價     | 市場價     | 組合掛單  | 市場損益    | 平倉 |
|----------------|---------|------|---------|---------|---------|-------|---------|----|
| 20180227000011 | 美元日圓    | 2    |         | 107.073 | 107.040 | 隱藏 新增 | -482.52 | 平倉 |
|                | 止損      | 交易手數 | 獲利      | 交易手數    | 交易手數    | 有效期   |         |    |
|                | 106.850 | 2    | 107.250 | 2       | 有效至今日   | 修改 刪除 |         |    |

同一未平倉單，可多次重複掛單（掛單總手數不能超未平倉單手數）；如想修改已有掛單，點擊掛單右端的“修改”即可，如想取消已有掛單，點擊掛單右端的“刪除”即可。

**注意：**當已有掛單的未平倉單即時全部或部分平倉時，已掛止損/獲利的單全自動取消。

## 4.2 關閉組合掛單

通過點選關閉，完成後提示彈框內單擊“確認”，就可以進入普通模式（進入普通式時，之前設置的未平倉單掛單會自動取消），進入前會彈窗確認，確認後系統會自動自動刷新，刷新後可進入普通模式。